



PT TSI Sertifikasi Internasional

Boosting Trust for Sustainability

Tanggal: 10 April 2026

Pengumuman Publik:

Audit Sertifikasi Ulang RSPO PT Aek Tarum, Belida POM (Keanggotaan RSPO: 1-0031-07-000-00)

Yth. Para Pemangku Kepentingan,

Dengan ini kami informasikan bahwa Unit Manajemen tersebut di atas, yang berada di bawah Perusahaan Induk PT Sampoerna Agro Tbk dengan nomor keanggotaan RSPO: 1-0031-07-000-00, telah menunjuk PT TSI Sertifikasi Internasional untuk melaksanakan Audit Sertifikasi Ulang di PT Aek Tarum Belida POM beserta basis pasokannya, yang berlokasi di Desa Sumber Baru, Kecamatan Mesuji Raya, Kabupaten Ogan Komering Ilir, Sumatera Selatan. Audit akan dilaksanakan pada tanggal 11 - 13 Mei dan 15 - 16 Mei 2026, berdasarkan persyaratan berikut:

- Interpretasi Nasional Prinsip & Kriteria RSPO 2020 atau
- Prinsip & Kriteria RSPO 2018

PRISMA TRADING ACCOUNT ID : TA25-016839
Nomor Sertifikat : 824 502 16037
Model Rantai Pasok : Mass Balance
Pengajuan NPP : Ya Tidak (Jika YA, harap konfirmasi dengan RSPO)
Keterlibatan RaCP : Ya Tidak (Hal ini diperlukan untuk memverifikasi apakah terdapat kewajiban/liabilitas)

PT Sampoerna Agro Tbk berlokasi di Sumatera Selatan, Kalimantan Barat, dan Kalimantan Tengah – Indonesia, khususnya di Kabupaten Ogan Komering Ilir. Hingga Desember 2018, total luas area tertanam mencapai 84.324,03 hektar perkebunan kelapa sawit, dan 33.053,05 hektar di antaranya merupakan milik petani plasma. Saat ini, total kapasitas pengolahan PT Sampoerna Agro Group adalah 515 ton TBS per jam.

PT Sampoerna Agro memproduksi Minyak Kelapa Sawit Mentah (Crude Palm Oil), Inti Sawit (Palm Kernel), serta bahan tanam kelapa sawit (DxP Sriwijaya 1 hingga DxP Sriwijaya 6).

Visi Perusahaan:

- Menjadi salah satu perusahaan agribisnis terkemuka yang bertanggung jawab di Indonesia.

Misi Perusahaan:

- Mengembangkan tim manajemen profesional dengan integritas tinggi yang didukung oleh sumber daya manusia yang terampil dan termotivasi.
- Mencari dan mengembangkan peluang pertumbuhan yang menguntungkan dalam bisnis inti dengan tetap menjaga pengendalian biaya yang ketat.
- Terus berupaya mencapai keunggulan melalui inovasi, penelitian, dan pengembangan.
- Berpartisipasi dalam meningkatkan kualitas hidup masyarakat lokal di sekitar wilayah perkebunan.
- Menjaga dan mempromosikan standar lingkungan yang berlaku dalam seluruh aspek pengembangan, produksi, dan pengolahan.

Saat ini program RSPO P&C kami sedang dalam proses akreditasi oleh ASI.

PT TSI Sertifikasi Internasional

AD Premier, Lantai 16 JL. TB Simatupang Nomor 5, Kelurahan Ragunan, Kecamatan Pasar Minggu, Jakarta Selatan 12550, DKI Jakarta
Telp: (021)74775110, Website: www.tsicertification.com, E-mail: info@tsicertification.co.id

F-CM-27.A Rev.0

Informasi data produksi yang akan dinilai pada pabrik dan kebun adalah sebagai berikut:

1. Nama Pabrik

Nama Pabrik Kelapa Sawit	Kapasitas (Ton TBS/Jam)	Lokasi	Koordinat GPS		Perkiraan Produksi Tahunan (MT)*	
			Lintang	Bujur	CPO	PK
Belida POM	60	Sumber Baru Village, C1, Mesuji Raya Sub District, Ogan Komering Ilir District, South Sumatera Province	03° 50' 13.93" S	104° 58' 09.82" E	30,267.52	7,790.72

2. Nama Basis Pasokan / Kebun / Termasuk Petani Plasma

Nama Kebun / Asosiasi	Lokasi	Koordinat GPS (dalam derajat, menit, dan detik)		Ringkasan Luas Area (Ha)		Perkiraan Produksi Tandan Buah Segar Tahunan (MT)
		Lintang	Bujur	Total Luas Bersertifikat	Luas Tanam	
Kebun Belida	Desa Sumber Baru, Kec. Mesuji Raya, Kab. Ogan Komering Ilir, Sumatera Selatan	-3,8275	105,0242	3.155,5	2.711,74	18.519,55
Kebun IPBS	Desa Sumber Baru, Kec. Mesuji Raya, Kab. Ogan Komering Ilir, Sumatera Selatan	-3,8275	105,0242	552,24	475,00	10.287,14
KUD Panca Sawit Makmur	Desa Nusa Balian, Kec. Mesuji Raya, Kab. OKI, Prov. Sumatera Selatan	-3,8047	105,1063	900,22	900,22	0.00
KUD Karya Makmur	Desa Sumbu Sari, Kec. Mesuji Raya, Kab. OKI, Prov. Sumatera Selatan	-3,7779	104,0060	1.160,18	1.160,18	18.905,00
KUD Rahayu Bhakti	Desa Sumber Baru, kec. Mesuji Raya, Kab. OKI, Prov. Sumatera Selatan	-3,8344	104,9928	748,62	748,62	14.484,46
KUD Mulya Jaya	Desa Mulya Jaya, Kec. Mesuji Raya, Kab. OKI, Prov. Sumatera Selatan	-3,8520	105,0456	927,55	927,55	15.092,60
KUD Mekar Sari	Desa Mekar Wangi, Kec. Mesuji Raya, Kab. OKI, Prov. Sumatera Selatan	-3,8437	105,0848	961,69	961,69	9.085,96
KUD Sumber Rejeki	Desa Karya Mukti, Kec. Mesuji Raya, Kab. OKI, Prov. Sumatera Selatan	-3,8759	105,0682	488,27	488,27	8.456,92
KUD Subur Makmur	Desa Cipta Sari, Kec. Mesuji Raya, Kab. OKI, Prov. Sumatera Selatan	-3,7508	104,9922	1.132,70	1.132,70	22.057,31
KUD Permata Bunda	Desa Mataram Jaya, Kec. Mesuji Raya, Kab. OKI, Prov. Sumatera Selatan	-3,7798	105,0508	1.306,20	1.306,20	10.287,14
Total				11.333,2	10.812,2	127.176,1

Catatan: *) periode Januari hingga Desember 2025

Kebun IPBS telah melakukan konversi jenis tanaman dari karet ke kelapa sawit seluas 182,60 Ha sejak April 2018, namun tidak melaksanakan NPP sebelum pembukaan lahan sehingga area tersebut menjadi subjek sanksi sejak tahun 2019.

Saat ini program RSPO P&C kami sedang dalam proses akreditasi oleh ASI.

Belida POM dan basis pasokannya telah melakukan pembaruan basis data terkait peninjauan pengungkapan kewajiban & proses LUCA di sekretariat RSPO. Hasil peninjauan menunjukkan bahwa kebun Belida (PT Aek Tarum), kebun IPBS (PT Mutiara Bunda Jaya), dan 9 petani plasma (KUD) di bawah PT Aek Tarum & PT Sampoerna Agro Tbk tidak ada yang tidak patuh.

PT TSI Sertifikasi Internasional adalah perusahaan nasional yang bergerak di bidang jasa sertifikasi. Didirikan pada tanggal 23 September 2013 di Jakarta, Indonesia oleh para profesional berpengalaman di bidang sertifikasi. Auditor profesional kami dengan beragam pengalaman dan latar belakang telah dilatih untuk melakukan audit sekaligus berupaya memberikan nilai tambah guna memastikan keberlanjutan bisnis klien. Klien kami tersebar di berbagai sektor seperti minyak dan gas, industri, pertambangan, BUMN, pemerintahan, energi, manufaktur, logistik, transportasi, distribusi, pangan, agroforestri, konstruksi, teknik, kimia, pendidikan, TI, fintech, perbankan, telekomunikasi, layanan fasilitas, dan lainnya. Secara umum, wilayah operasional kami berada di Indonesia.

Tim audit untuk kegiatan audit terdiri dari sebagai berikut:

Tim Audit	Peran/Bidang dari Persyaratan	Kualifikasi dan Pengalaman
Nanang Muallib	<p>Ketua Tim Audit –</p> <ol style="list-style-type: none"> Beroperasi secara legal dan menghormati hak Melindungi, melestarikan, dan meningkatkan ekosistem serta lingkungan 	<p>Auditor telah mengikuti beberapa pelatihan, yaitu ISPO, RSPO P&C, ISO 9001:2015, ISO 14001, ISO 45001, dan SMETA.</p> <p>Auditor memiliki pengalaman kerja sebagai Forestry and Sustainability Staff di PT. Austral Byna, Field Coordinator di PT. Agromex Tala Persada, Field Supervisor pada Program Kolaborasi Fakultas Kehutanan IPB dengan WWF, Program Officer di Suara Lingkungan Indonesia, Team Leader di CV Pollito, Social Forestry Assistant di Kementerian Lingkungan Hidup dan Kehutanan Republik Indonesia, serta Field Coordinator di Global Sustainable Solution SDN BHD.</p>
Sukasmianto	<p>Auditor –</p> <ol style="list-style-type: none"> Menghormati komunitas dan hak asasi manusia serta memberikan manfaat. Menghormati hak-hak pekerja dan kondisi kerja 	<p>Auditor telah mengikuti beberapa pelatihan, yaitu ISPO, RSPO P&C, ISO 14001, ISO 45001, dan SA8000. Ia memiliki pengalaman kerja sebagai Auditor Penilaian Kinerja PHAPL dari tahun 2005 hingga 2009 pada perusahaan IUPHHK-HA di Indonesia. Sebagai asesor untuk HCV, SIA, dan FPIC di perusahaan perkebunan kelapa sawit, hutan tanaman industri (HTI), dan hutan alam (HPH) di Indonesia. Melakukan Gap Analysis / pendampingan ISPO pada perusahaan perkebunan kelapa sawit di Indonesia. Sebagai Auditor Sertifikasi ISPO pada perusahaan perkebunan kelapa sawit di Indonesia.</p>
Wiwik Widiawati	<p>Auditor –</p> <ol style="list-style-type: none"> Beroperasi secara legal dan menghormati hak-hak. Mengoptimalkan produktivitas, efisiensi, dampak positif, dan ketahanan. Mendukung inklusi petani kecil. Melindungi, melestarikan, dan meningkatkan ekosistem serta 	<p>Auditor telah mengikuti beberapa pelatihan, yaitu ISPO, RSPO P&C, ISO 14001, dan ISO 45001. Auditor memiliki pengalaman kerja sebagai Auditor Bersertifikat untuk ISPO / RSPO, serta memiliki kemampuan analisis, pelaporan, dan komunikasi yang sangat baik.</p>

Saat ini program RSPO P&C kami sedang dalam proses akreditasi oleh ASI.



PT TSI Sertifikasi Internasional

Boosting Trust for Sustainability

	lingkungan.	
I Wayan Sudi Antara	Auditor – 1. Bertindak secara etis dan transparan. 2. Mengoptimalkan produktivitas, efisiensi, dampak positif, dan ketahanan. 3. Menghormati hak-hak pekerja dan kondisi kerja 4. Melindungi, melestarikan, dan meningkatkan ekosistem serta lingkungan.	Auditor telah mengikuti beberapa pelatihan, seperti ISPO dan RSPO P&C. Auditor memiliki pengalaman kerja sebagai Auditor Bersertifikat untuk ISPO/RSPO. Memiliki keterampilan analitis, pelaporan, dan komunikasi yang sangat baik.

PT TSI Sertifikasi Internasional mengundang para pemangku kepentingan untuk memberikan komentar (jika ada) mengenai hal-hal berikut yang berkaitan dengan lokasi audit. Komentar hanya diterima dalam waktu 30 hari sejak tanggal surat ini dan akan dipertimbangkan dalam audit.

Komentar akan dibuat secara rahasia atau menggunakan anonim, Mohon menyisipkan "RAHASIA" pada subjek balasan Anda.

Para pemberi komentar perlu menyertakan detail di bawah ini jika kami perlu menghubungi Anda untuk klarifikasi lebih lanjut mengenai masalah apa pun yang telah diangkat.

Nama:
Posisi:
Alamat Email Aktif:
Nomor Telephon Aktif:

Komentar dapat dikirim ke:

Nama LS : PT TSI Sertifikasi Internasional	Nama Perusahaan : PT Aek Tarum
Nama Auditor : Nanang Muallib	Penanggung jawab : Yusi Rosalina
Posisi : Auditor Utama	Posisi : Manajer Keberlanjutan
Alamat : Gedung Ad Premier Lt 16, JL. TB Simatupang Ragunan Pasar Minggu, Kota ADM. Jakarta Selatan, DKI Jakarta 12550.	Alamat : Desa Sumber Baru, Kec . Mesuji Raya, Kab. Ogan Komering Ilir, Sumatera Selatan
Faks : -	Faks : 0711 – 811585
Telepon Nomor telepon : (021) 7445829	Telepon Nomor telepon : +62 812-7123-8226
Alamat email : rspo@tsicertification.co.id	Alamat email : yusi.rosalina@SampoernaAgro.com

Hormat Saya,



Kartika Suryaningrum
GM RSPO (Manajer Skema)
PT TSI Sertifikasi Internasional

Saat ini program RSPO P&C kami sedang dalam proses akreditasi oleh ASI.

PT TSI Sertifikasi Internasional

AD Premier, Lantai 16 JL. TB Simatupang Nomor 5, Kelurahan Ragunan, Kecamatan Pasar Minggu, Jakarta Selatan 12550, DKI Jakarta
Telp: (021)74775110, Website: www.tsicertification.com, E-mail: info@tsicertification.co.id

Lampiran 1. Peta Lokasi Unit Sertifikasi dan Basis Pasokan

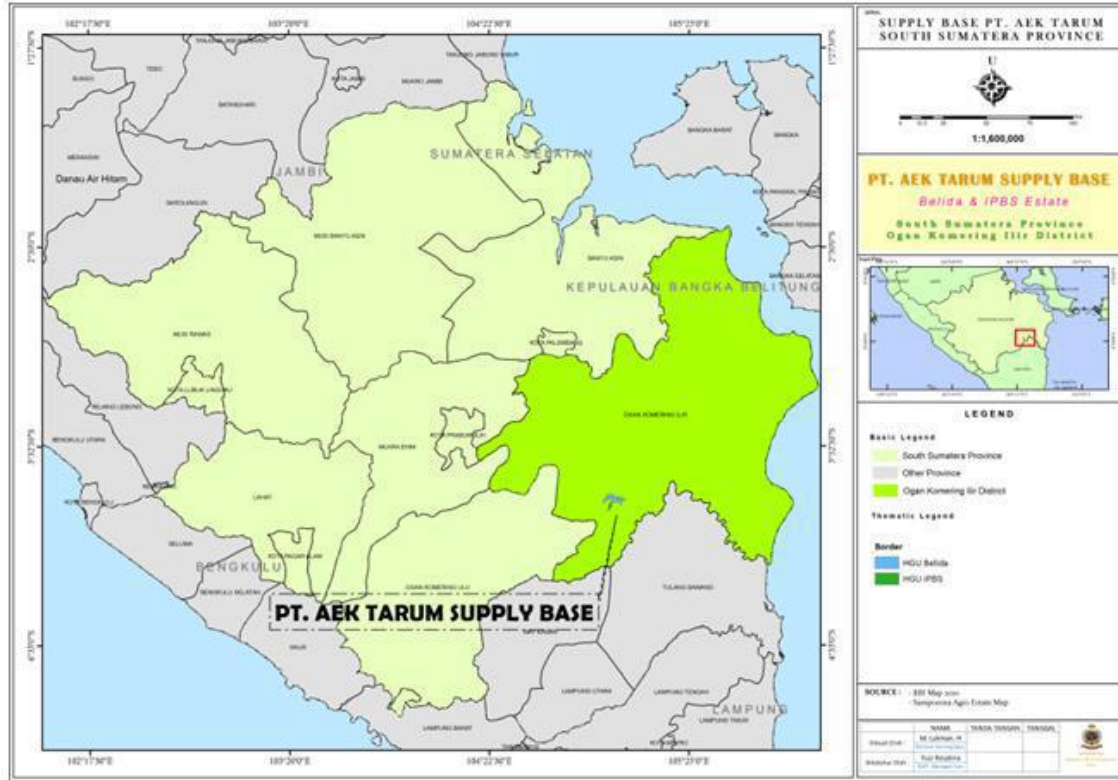

Gambar 1. Peta Unit Sertifikasi

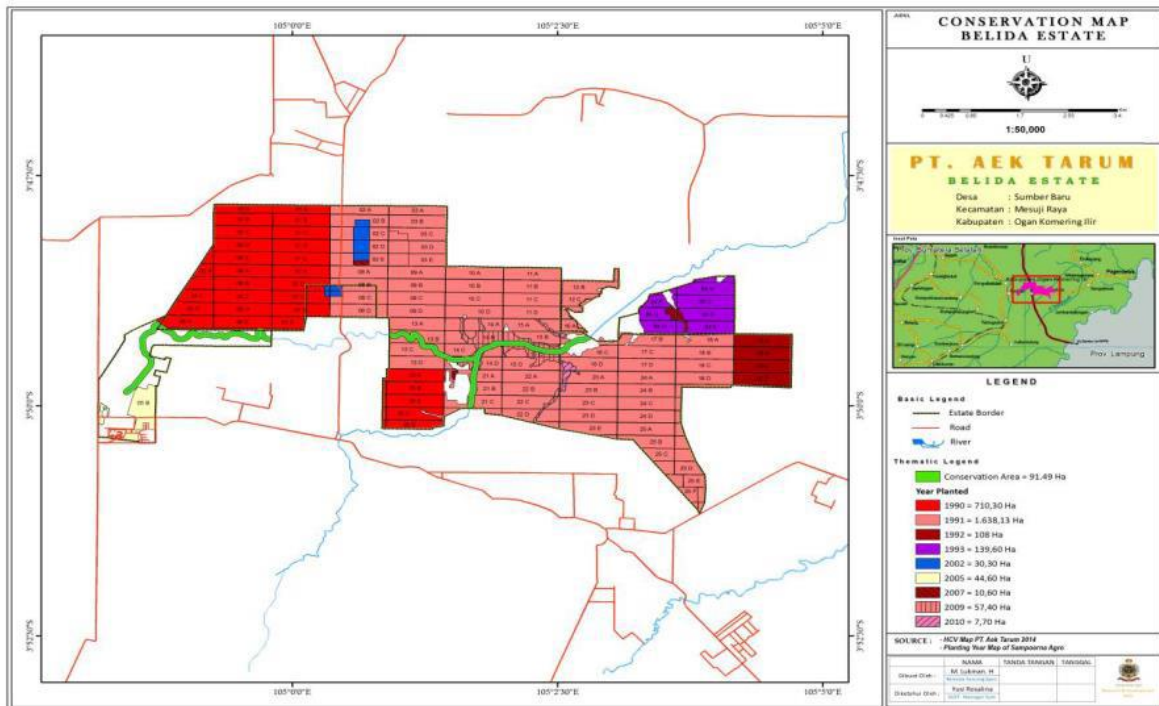

Saat ini program RSPO P&C kami sedang dalam proses akreditasi oleh ASI.

